

Visual Dx 使用指南

Step by step diagnosis and clinical decision
support with VisualDX differential
diagnosis

李宁

Wolters Kluwer

VisualDX图形化的诊断决策系统

VisualDx是一个支持临床诊断决策的在线系统，能够有效提升诊断的准确性，辅助治疗决策，增强患者的安全感。

使用Visual Dx可以：

- 访问高度专业的医学知识
- 认知疾病变异
- 辨识药物副作用
- 提升患者教育
- 助力快速、准确的临床决策

涵盖超过2,800种疾病，提供超过 40,000张图片。

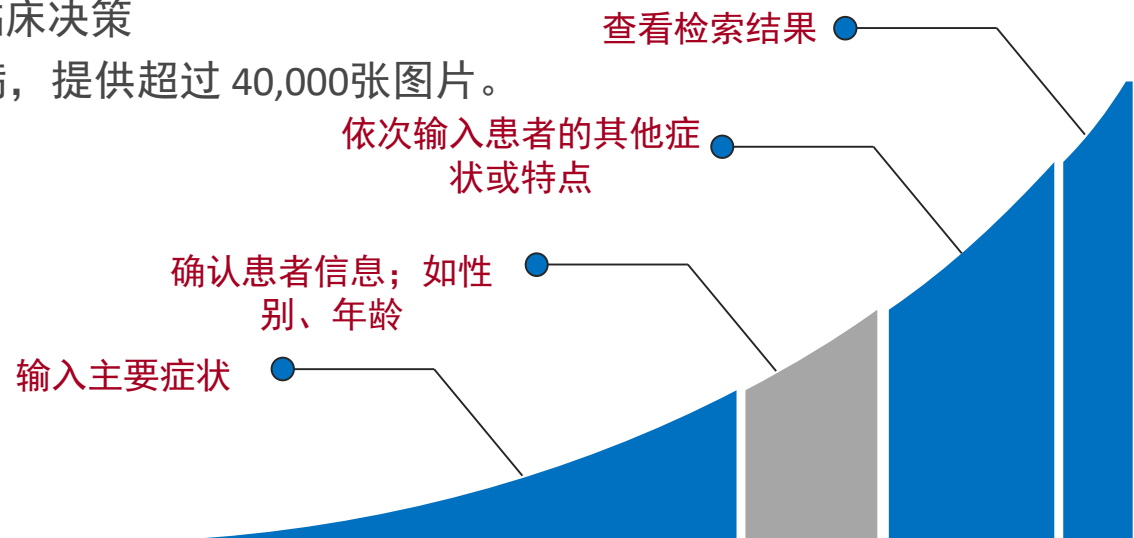

VisualDX数据库访问

<http://ovidsp.ovid.com/ovidweb.cgi?T=JS&NEWS=n&CSC=Y&PAGE=main&D=vdxm&pcodes=vdxc,vdxm,vdxdxp>

校内访问：

确保电脑接入校园网后，直接访问上面链接。

校外访问：

请首先登录VPN，再访问上面链接，进入数据库。

VisualDX数据库CARSI访问

<http://ovidsp.ovid.com>

点击红框处，跳转至认证页面
输入中山大学名称，找到学校，点击；
进入认证页面，输入学校账号和密码登录。

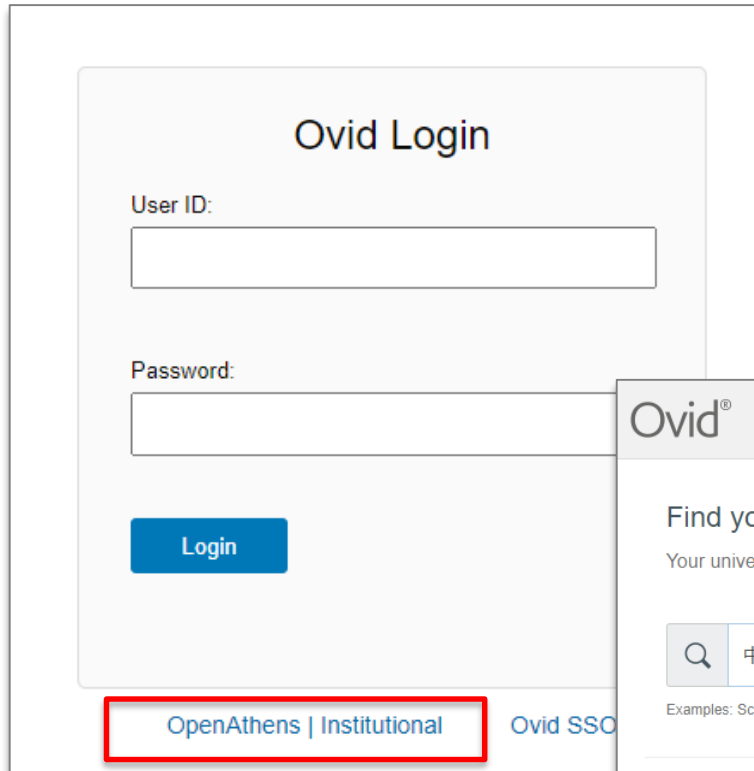

Ovid Login

User ID:

Password:

Login

OpenAthens | Institutional

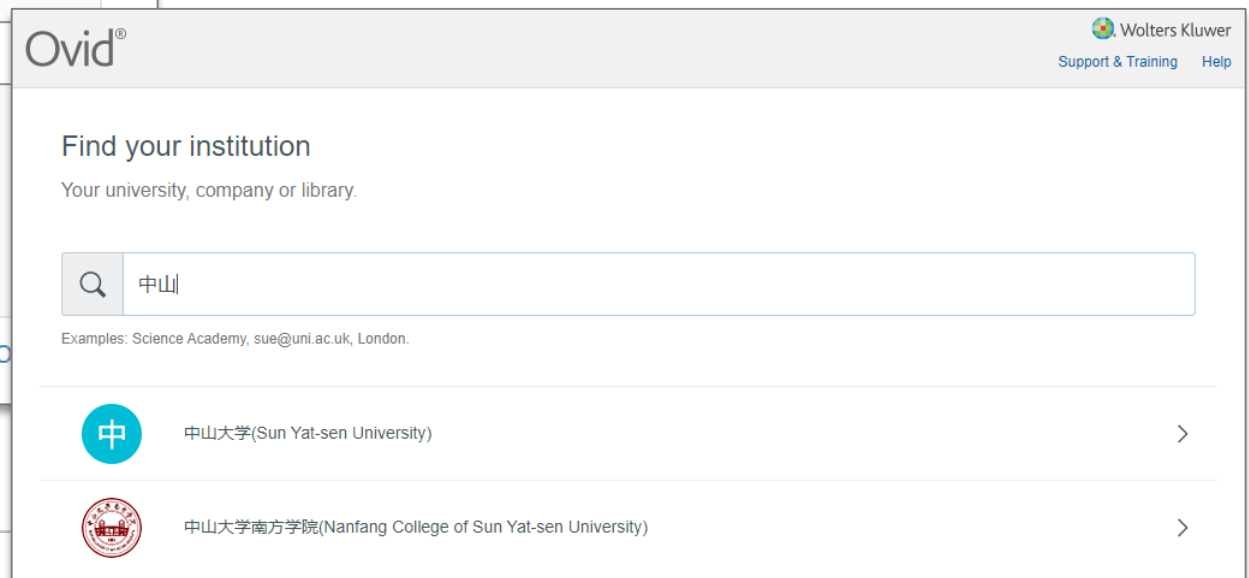

Ovid®

Wolters Kluwer
Support & Training Help

Find your institution

Your university, company or library.

Q 中山

Examples: Science Academy, sue@uni.ac.uk, London.

	中山大学(Sun Yat-sen University)	>
	中山大学南方学院(Nanfang College of Sun Yat-sen University)	>

VisualDX数据库CARSI访问

<http://ovidsp.ovid.com>

- ☐ Books@Ovid July 06, 2020
- ☐ Search Sun Yat-sen University Journals@Ovid
- ☐ Search All Ovid Journals(Abstract Only)
- ☐ CAB Abstracts 2000 to 2020 Week 26
- ☐ CAB Abstracts 1990 to 2020 Week 26
- ☐ CAB Abstracts Archive 1910 - 1972
- ☐ Food Science and Technology Abstracts 1969 to 2020 July Week 1
- ☐ Ovid MEDLINE(R) ALL 1946 to July 06, 2020

数据库主页

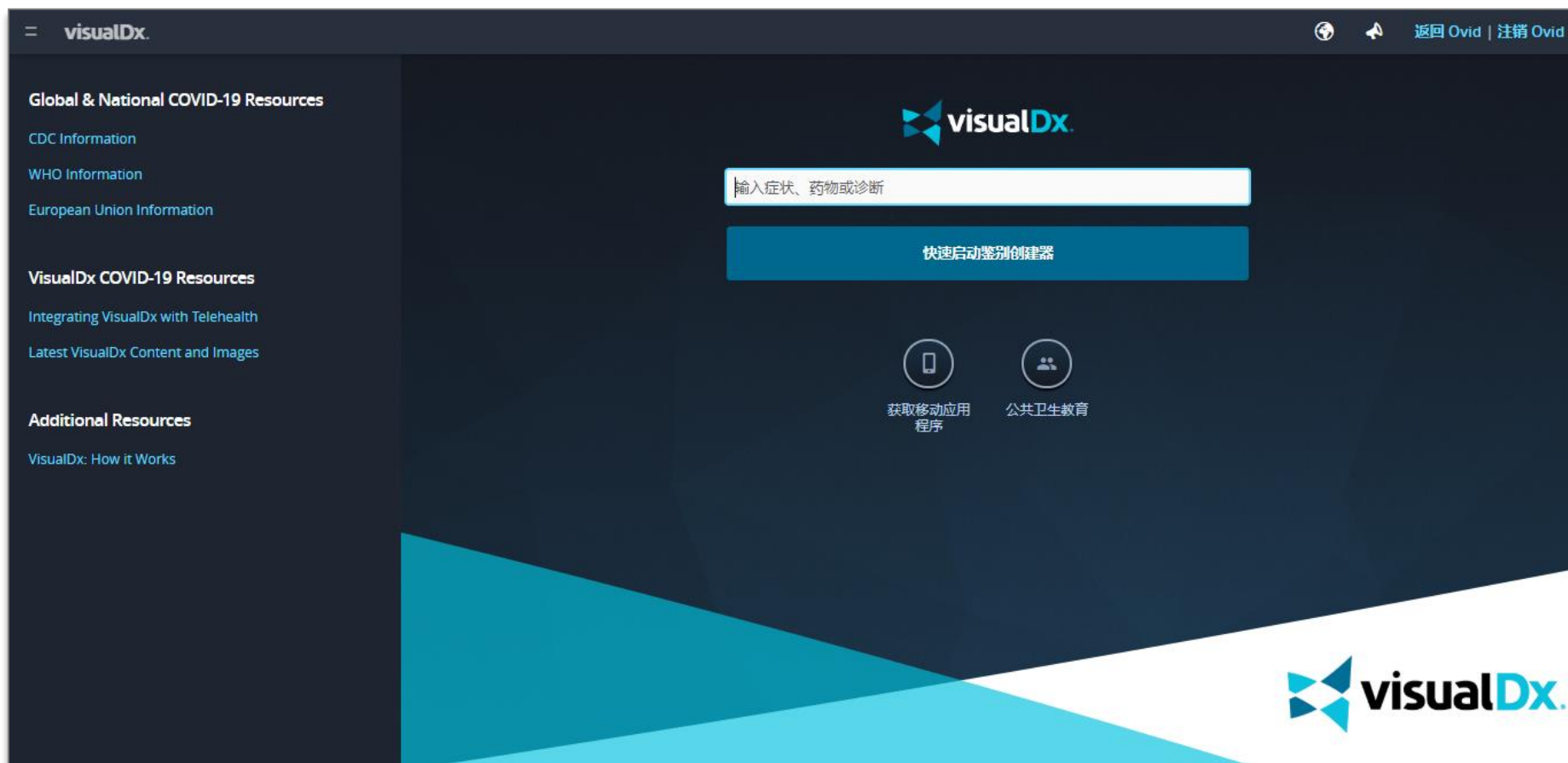

visualDx.

Global & National COVID-19 Resources

- CDC Information
- WHO Information
- European Union Information

VisualDx COVID-19 Resources

- Integrating VisualDx with Telehealth
- Latest VisualDx Content and Images

Additional Resources

- VisualDx: How it Works

visualDx.

输入症状、药物或诊断

快速启动鉴别创建器

获取移动应用程序

公共卫生教育

visualDx.

实例演示

Wolters Kluwer

病人的已知症状或信息

- Vomiting 呕吐
- Developed rapidly in minutes or hours 在数分钟或小时内快速发展
- Fever 发热
- Headache 头疼
- Diarrhea 腹泻
- Contaminated food exposure 污染的食物

1、选择输入主要的症状或表现

呕吐

2、选择确认患者的信息

visualDx / 患者检查结果

Q 返回 Ovid | 注销 Ovid

对呕吐的诊断检查

鉴别诊断 (DDX) 强度: 弱

查看该鉴别诊断

输入其它检查结果和/或使用以下诊断检查提问

其它检查结果

患者外表

检查结果发作

相关症状

体检检查结果

化验检查结果

社会史

阴性结果

其它检查结果

☐ 病人看起来很好

☐ 患者不适

☐ 患者出现全身不适-中毒

☐ 没有

患者信息

20 - 29 岁 女性

检查结果

☒ 呕吐

切换 ☒ 指定该检查结果为“必要”

3、步骤化输入患者的症状信息(1)

visualDx / 患者检查结果

返回 Ovid | 注销 Ovid

对呕吐的诊断检查

鉴别诊断 (DDX) 强度:

查看该鉴别诊断

输入其它检查结果和/或使用以下诊断检查提问

其它检查结果

患者外表

检查结果发作

相关症状

体检检查结果

化验检查结果

社会史

阴性结果

其它检查结果

☐ 在几分钟或几小时内迅速发展

☒ 急性发展数天至数周

☐ 慢性发展

☐ 经常性发作或复发

☐ 在出生时

患者信息

20 - 29 岁 女性

检查结果

☒ 呕吐 ☐ 急性发展数天至数周

切换 ☒ 指定该检查结果为“必要”

3、步骤化输入患者的症状信息(2)

visualDx / 患者检查结果

返回 Ovid | 注销 Ovid

对呕吐的诊断检查

鉴别诊断 (DDX) 强度: 良好

查看该鉴别诊断

输入其它检查结果和/或使用以下诊断检查提问

其它检查结果

患者外表

检查结果发作

相关症状

体检检查结果

化验检查结果

社会史

阴性结果

其它检查结果

☒ 发热

☒ 头痛

☐ 眩晕 ⓘ

☒ 腹泻

腹痛 ▶

旋转感

患者信息

20 - 29 岁 女性

检查结果

☒ 呕吐 ×

☐ 急性发展数天至数周 ×

☐ 发热 ×

☐ 头痛 ×

☐ 腹泻 ×

切换 ☒ 指定该检查结果为“必要” ⓘ

3、步骤化输入患者的症状信息(3)

visualDx / 患者检查结果

返回 Ovid | 注销 Ovid

对呕吐的诊断检查

鉴别诊断 (DDX) 强度: 良好

查看该鉴别诊断

输入其它检查结果和/或使用以下诊断检查提问

患者外表

检查结果发作

相关症状

体检检查结果

化验检查结果

社会史

阴性结果

其它检查结果

污染

在污染食品暴露, 受污染食品暴露

受污染食品暴露, 被污染蔬菜暴露

受污染食品暴露, 污染肉类暴露

食品暴露, 鱼暴露 (受污染鱼)

鱼暴露 (受污染鱼), 剑鱼暴露

鱼暴露 (受污染鱼), 金枪鱼暴露

鱼暴露 (受污染鱼), 鱿鱼暴露

鱼暴露 (受污染鱼), 凤尾鱼暴露

鱼暴露 (受污染鱼), 鲭鱼暴露

鱼暴露 (受污染鱼), 青鱼暴露

鱼暴露 (受污染鱼), 鳕鱼暴露

鱼暴露 (受污染鱼), 摄食生鱼

患者信息

20 - 29 岁

女性

检查结果

呕吐

急性发展数天至数周

发热

头痛

腹泻

切换 指定该检查结果为“必要”

4、DDx Strength

visualDx / 患者检查结果

返回 Ovid | 注销 Ovid

对呕吐的诊断检查

鉴别诊断 (DDx) 强度: 良好

查看该鉴别诊断

输入其它检查结果和/或使用以下诊断检查提问

其它检查结果

在上方搜索框中输入其它检查结果

患者外表

检查结果发作

相关症状

体检检查结果

化验检查结果

社会史

阴性结果

其它检查结果

患者信息

20 - 29 岁

女性

检查结果

● 呕吐 ×

● 急性发展数天至数周 ×

● 发热 ×

● 头痛 ×

● 腹泻 ×

● 受污染食品暴露 ×

切换 ● 指定该检查结果为“必要” ?

5、检索结果

visualDx / 患者检查结果 / 鉴别诊断

返回 Ovid | 注销 Ovid

鉴别诊断

鉴别诊断 (DDx) 强度: 中等

20 - 29 岁女性专科通过急性发展数天至数周, 发热, 头痛, 腹泻, 受污染食品暴露呕吐的

添加或删除检查结果

22 考虑第一 81 考虑第二 33 急诊情况 86 传染性 9 药源性 103 查看全部

默认视图

- 显示常见和重要的诊断
- 显示不常见和罕见的诊断
- 显示急诊诊断
- 显示传染病
- 显示药源性诊断
- 查看所有符合输入条件的诊断

条匹配 6 项检查结果中 5 项的诊断

呕吐
急性发展数天至数周
发热
头痛
腹泻
受污染食品暴露

诺如病毒感染 胃肠炎 弯曲杆菌感染 隐孢子虫病 产肠毒素大肠杆菌感染

甲型肝炎病毒 病毒性胃肠炎 过敏性反应 病毒性皮疹 西尼罗河病毒

Prodromal Phase
Anorexia Fatigue Fever
RUQ pain Dark urine Diarrhea Nausea/vomiting

Fever
Nausea Vomiting Anorexia
Abdominal pain Abdominal cramp Watery diarrhea

Tachycardia BP↓ Altered mental state
Dyspnea Wheezing Tongue edema Headache
Urticaria Flushing Pruritus Nausea Vomiting

Mild
Fatigue Fever Headache Myalgia
Arthralgia Vomiting
Back pain Diarrhea Rash

5、检索结果——显示格式

visualDx / 患者检查结果 / 鉴别诊断

搜索 返回 Ovid | 注销 Ovid

鉴别诊断

鉴别诊断 (DDX) 难度: 中等

20 - 29 岁女性专科通过急性发展数天至数周, 发热, 头痛, 腹泻, 受污染食品暴露呕吐的

添加或删除检查结果

22 考虑第一 81 考虑第二 33 急诊情况 86 传染性 9 药源性 103 查看全部

默认视图

诺如病毒感染 6/6

Copyright © 2016 VisualDx®

Fever Headache Vomiting Nausea Abdominal cramp Diarrhea

1

胃肠炎 6/6

Copyright © 2016 VisualDx®

Nausea Vomiting Diarrhea Abdominal pain

2

弯曲杆菌感染 6/6

Copyright © 2016 VisualDx®

Fever Headache Myalgia Nausea Abdominal cramp Watery diarrhea Contaminated drinking water exposure Fecal leukocytes Contaminated food exposure

2

隐孢子虫病 6/6

Copyright © 2016 VisualDx®

Severe Cachexia Immunocompromised Fever Malaise Weight loss Anorexia Vomiting Nausea Cramping abdominal pain RUQ pain Diarrhea

2

甲型肝炎病毒 6/6

Copyright © 2016 VisualDx®

Prodromal Phase Anorexia Fatigue Fever Nausea/vomiting

1

病毒性胃肠炎 5/6

Copyright © 2016 VisualDx®

Fever Nausea Vomiting Anorexia Abdominal pain

1

过敏反应 5/6

Copyright © 2016 VisualDx®

Tachycardia BP↓ Altered mental state Headache Dyspnea Wheezing Tongue edema Nausea Vomiting Urticaria

1

病毒性皮疹 5/6

Copyright © 2016 VisualDx®

1

病毒性皮疹 5/6

Copyright © 2016 VisualDx®

Mild Fatigue Fever Headache Myalgia Arthralgia Vomiting

1

默认视图 ✓

照片

SYMPTICONS

列表

图片大小: 中

6、详细查看、做出判断

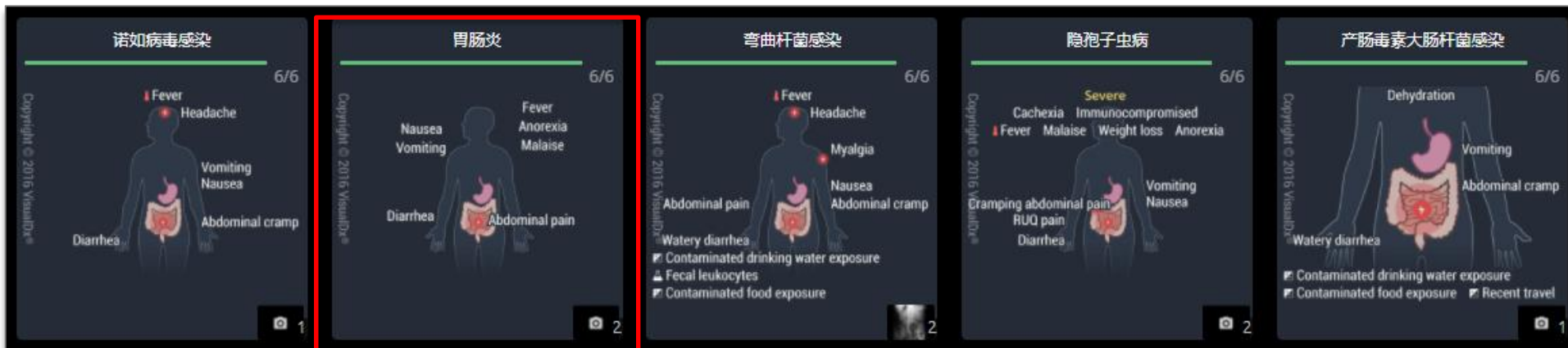

胃肠炎

非常常见

Acute onset of diarrhea and vomiting, typically associated with nausea, fever, malaise, and anorexia. Most often caused by viruses, but typical bacterial agents include *Salmonella*, *Campylobacter*, *Shigella*, *Listeria*, enterotoxigenic *Escherichia coli*, and *Clostridium difficile*. It can be difficult to differentiate bacterial from viral gastroenteritis, but bacterial gastroenteritis occurs more often in the summer months and is more often associated with a fever and bloody diarrhea. History may help determine etiology, eg, sick contacts, food / restaurant history, travel history, or recent use of antibiotics. [更多](#)

查看全文

其它资源

[UpToDate](#) [PubMed](#)

条匹配 6 项检查结果中 6 项的诊断: [编辑检查结果](#)

呕吐 ✓

急性发展数天至数周 ✓

发热 ✓

头痛 ✓

腹泻 ✓

受污染食品暴露 ✓

查看全部影像 (2)

6、详细查看、做出判断

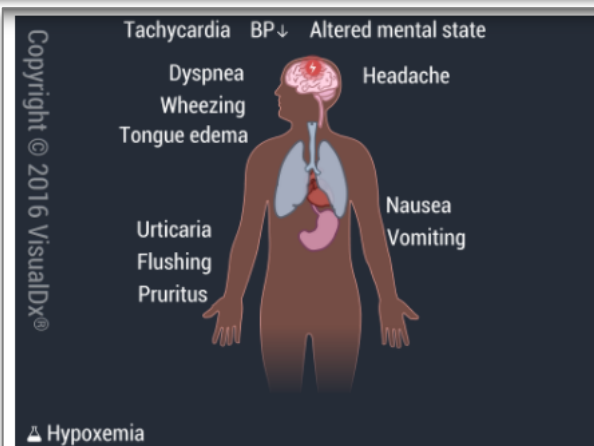

查看全部影像 (2)

过敏反应 ▲

URGENCE POTENTIELLEMENT VITALE

非常常见 - 重要

Anaphylaxis is an acute allergic reaction or hypersensitivity response that is a medical emergency. Eighty to ninety percent of cases involve sudden-onset cutaneous changes (pruritus, flushing, hives, and swelling of mouth, lips, tongue). Sudden onset of respiratory compromise or sudden drop in blood pressure with end-organ symptoms can occur and often present in a person with no prior history of severe reaction. Other findings are headache, periorbital edema, hypoxemia, dyspnea, hypotonia, tachycardia, altered mental state, wheezing, nausea, and vomiting. Anaphylactoid reactions mimic anaphylactic reactions but are not IgE mediated and occur without sensitization, as the offending trigger causes direct mast cell and basophil activation.

[更多](#)

查看全文

其它资源

[UpToDate](#) [PubMed](#)

条匹配 6 项检查结果中 5 项的诊断: [编辑检查结果](#)

呕吐 ✓

急性发展数天至数周

发热 ✓

头痛 ✓

腹泻 ✓

受污染食品暴露 ✓

7、具体看诊断细节信息

visualDx / 落基山斑疹热

内容

概要
编码
查找
诊断范式
鉴别诊断及隐患
最佳测试
调理解释
疗法
参考

查看全部影像 (33)

其它资源

[UpToDate](#)
[PubMed](#)

可能危及生命的急症

落基山斑疹热 成人 · 中

打印 影像 (33)

贡献者: Edith Lederman MD, Noah Craft MD, PhD, Lowell A. Goldsmith MD, MPH

概要

Rocky Mountain spotted fever (RMSF) is caused by the gram-negative bacterium *Rickettsia rickettsii*. It is the most severe rickettsial illness of humans; without treatment, the case fatality rate is 20%-30%.

The disease is transmitted most commonly via the tick bite of the *Dermacentor*, *Rhipicephalus*, or *Amblyomma* ticks. Mucosal transmission can occur when contaminated by a crushed tick or by tick fecal matter. RMSF occurs over a wide distribution throughout the contiguous United States, but cases are most commonly reported from Arkansas, Missouri, North Carolina, Oklahoma, and Tennessee. RMSF can also be seen in northern Mexico and Central and South America. Over 90% of cases occur during April through September. The disease is more frequent in males and children.

While persons of any ethnicity may be affected, enzyme-linked immunosorbent assay (ELISA) among military personnel has shown higher rates of seropositivity in individuals of African descent. When basing diagnosis on clinical findings paired with serology in a more general population, white individuals had a higher incidence. This discrepancy in serological versus clinical incidence among different ethnic groups may be explained by the difficulty in identifying both ticks and the rash of RMSF in more deeply pigmented

查看全部影像 (33)

Fever
Petechiae
Red eyes
Nausea/vomiting
Headache
Myocarditis
Splenomegaly
Abdominal pain
Arthralgia
Myalgia

Tick bite PLT

 Wolters Kluwer

其他链接

- 重新开始
- 访问 VisualDx.com
- 诊断列表
- 关于VISUALDX
 - 使用条款
 - 影像贡献者
- 联系方式
 - 分享体验
 - 发送反馈
- 帮助
 - 视频教程
 - 常见问题
 - 获取支持
- 语言
 - 简体中文

The main content area features the VisualDx logo, a search bar labeled "输入症状、药物或诊断", and a button labeled "快速启动鉴别创建器". Below these are two icons: "获取移动应用程序" (Get mobile application) and "公共卫生教育" (Public Health Education).

A dropdown menu for "公共卫生教育" is open, showing the following items:

- CA-MRSA (社区耐药型金黄色葡萄球菌)
- 天花免疫接种
- 疑似虐待儿童
- 压疮分期
- 疑似化学生物辐射

The bottom of the page displays the logo for Wolters Kluwer.

实战练习

A 15-month-old infant came in on her third day of illness with a fever. She was coughing a little and had diarrhea. The rash was generalized confluent over her hands, feet, groin area, and back.

It looked very much like hives, which can happen with just such a viral illness. So I sent her home with antihistamines and close follow up.

The next day she came in again, this time her mom said the rash was worse and her lips were a bit swollen.

一个15个月大的婴儿在她发热的第三天去看了大夫。她有点咳嗽，伴有腹泻，并且皮疹布满了她的手、脚、腹股沟和背部。

看起来非常像荨麻疹。所以大夫给开了抗组胺药物，并要求密切关注。

第二天她又来了，她的妈妈说皮疹症状更严重了，并且嘴唇有点肿。

第一种：通过输入症状，检索的方式开始

visualDx

皮疹

Q "皮疹" 搜索文本

创建鉴别诊断

- 皮疹
- 女性生殖器 (外阴皮疹)
- 阴茎 (阴茎皮疹)
- 数天疼痛或瘙痒皮疹
- 大面积皮疹
- 局限性皮疹

诊断

- 四肢末梢红斑 (手足药物性皮疹)
- 无皮疹型瘙痒
- 病毒性皮疹
- 支原体皮疹
- 淋巴细胞恢复性皮疹

第一种：确认患者信息，选择皮疹类型

visualDx / 患者检查结果

对皮疹的诊断检查

输入其它检查结果和/或使用以下诊断检查提问

其它检查结果

患者信息

1 - 23 个月 女性

检查结果

皮疹

皮肤损害类型

皮肤检查结果部位

症状/体征

患者外表

检查结果发作

暴露

病史

旅行史

阴性结果

其它检查结果

光滑丘疹 / 斑块

红斑 / 红皮

水疱 / 脓疱

完善病变类型

光滑丘疹 / 斑块

光滑丘疹

流脓斑块

囊肿

光滑结节

0.5cm

Wolters Kluwer

第一种：选择皮肤分布

visualDx / 患者检查结果

Q 返回 Ovid | 注销 Ovid

对皮疹的诊断检查

鉴别诊断 (DDX) 强度:

查看该鉴别诊断

皮肤损害类型

皮肤检查结果部位

症状/体征

患者外表

检查结果发作

暴露

病史

旅行史

阴性结果

其它检查结果

☒ 分配 ☐ 身体部位

零星分散

散乱

广泛

擦烂

四肢对称

照片样分布

胶端

淋巴管炎

皮节

选择身体位置

检查结果

☒ 皮疹

☐ 光滑丘疹/斑块

切换 ☒ 指定该检查结果为“必要”

第一种：选择皮肤分布

visualDx / 患者检查结果

Q 返回 Ovid | 注销 Ovid

对皮疹的诊断检查

鉴别诊断 (DDX) 强度: 中等

查看该鉴别诊断

皮肤损害类型

皮肤检查结果部位

症状/体征

患者外表

检查结果发作

暴露

病史

旅行史

阴性结果

其它检查结果

☐ 分配

☒ 身体部位

头皮

面部

颈部

臂

手

躯干

肛门

腿

脚或脚趾

选择一种分布

检查结果

● 皮疹 ×

● 光滑丘疹/斑块 ×

● 擦烂 ×

切换 ● 指定该检查结果为“必要” ?

第一种：选择皮肤分布

visualDx / 患者检查结果

Q 返回 Ovid | 注销 Ovid

对皮疹的诊断检查

鉴别诊断 (DDX) 强度: 中等

查看该鉴别诊断

皮肤检查结果部位

症状/体征

患者外表

检查结果发作

暴露

病史

旅行史

阴性结果

其它检查结果

头皮

面部

躯干

肛门

腿

脚或脚趾

选择一种分布

躯干

☐ 躯干

☐ 胸部

☐ 胸部乳房下皱襞

☐ 腹部

☐ 耻骨/阴阜

☒ 背部

检查结果

☒ 皮疹

☐ 光滑丘疹/斑块

☐ 手

☐ 脚或脚趾

切换 ☒ 指定该检查结果为“必要”

第一种：选择症状

visualDx / 患者检查结果

返回 Ovid | 注销 Ovid

对皮疹的诊断检查

鉴别诊断 (DDX) 强度: 中等

查看该鉴别诊断

输入其它检查结果和/或使用以下诊断检查提问

其它检查结果

皮肤损害类型

皮肤检查结果部位

症状/体征

患者外表

检查结果发作

暴露

病史

旅行史

阴性结果

其它检查结果

☐ 瘙痒

☐ 无瘙痒

☐ 光敏性 ⓘ

☒ 发热

☐ 面潮红

☐ 黄疸 ⓘ

淋巴结肿大 ▶

患者信息

1 - 23 个月 ▼

女性 ▼

检查结果

● 皮疹 ×

● 光滑丘疹/斑块 ×

● 手 ×

● 脚或脚趾 ×

● 背部 ×

● 发热 ×

切换 ● 指定该检查结果为“必要” ⓘ

第一种：选择发病的开始

visualDx / 患者检查结果

Q 返回 Ovid | 注销 Ovid

对皮疹的诊断检查

鉴别诊断 (DDX) 强度: 66

查看该鉴别诊断

输入其它检查结果和/或使用以下诊断检查提问

其它检查结果

皮肤损害类型

皮肤检查结果部位

症状/体征

患者外表

检查结果发作

暴露

病史

旅行史

阴性结果

其它检查结果

☐ 在几分钟或几小时内迅速发展

☐ 急性发展数天至数周

☐ 经常性发作或复发

☒ 在出生时

新生儿 - 婴儿期计时 ▾

☐ 新生儿 - 婴儿期计时

☒ 首天至生命周的发育

☐ 第一周后至第一月发育

☐ 新生一月后至婴儿期发育

患者信息

1 - 23 个月 ▾

女性 ▾

检查结果

● 皮疹 ×

● 光滑丘疹/斑块 ×

● 手 ×

● 脚或脚趾 ×

● 背部 ×

● 发热 ×

● 在出生时 ×

● 首天至生命周的发育 ×

切换 ● 指定该检查结果为“必要” ?

第一种：是否还有其他症状

visualDx / 患者检查结果

返回 Ovid | 注销 Ovid

对皮疹的诊断检查

鉴别诊断 (DDX) 强度: 弱

查看该鉴别诊断

输入其它检查结果和/或使用以下诊断检查提问

唇水肿

面部水肿, 唇水肿 (嘴唇肥大)

在上方搜索框中输入其它检查结果

皮肤损害类型

皮肤检查结果部位

症状/体征

患者外表

检查结果发作

暴露

病史

旅行史

阴性结果

其它检查结果

患者信息

1 - 23 个月

女性

检查结果

皮疹

光滑丘疹/斑块

手

脚或脚趾

背部

发热

在出生时

首天至生命周的发育

切换 指定该检查结果为“必要”

第一种：查看结果

visualDx / 患者检查结果 / 鉴别诊断

返回 Ovid | 注销 Ovid

鉴别诊断

鉴别诊断 (DDX) 强度: 88

1 - 23 个月女性专科通过发热, 首天至生命周的发育, 唇水肿, 患者不适, 急性发展数天至数周, 擦烂, 光滑丘疹/斑块, 腹泻皮疹的

添加或删除检查结果

18 考虑第一

42 考虑第二

20 急诊情况

37 传染性

19 药源性

60 查看全部

照片

鉴别范围过广。编辑检查结果以改善结果。

川崎病

49

细菌性脓毒症

12

斯约综合征

19

过敏反应

2

克里米亚-刚果出血热

4

中毒性表皮坏死松解症

钩端螺旋体病

新生儿李氏杆菌病

Sepsis Fatigue ↓ Fever RR↑ Meningitis

溶血性尿毒症综合征

中毒性休克综合征

第二种：通过Quick Builder，浏览开始

第二种：确认患者信息、发病的开始

visualDx / 患者检查结果

Q 地球 喇叭 返回 Ovid | 注销 Ovid

对发热的诊断检查

鉴别诊断 (DDX) 强度: 66

查看该鉴别诊断

输入其它检查结果和/或使用以下诊断检查提问

其它检查结果

检查结果发作

患者外表

命脉

相关症状

体检征象

皮肤损害类型

化验

社会史

病史

旅行史

阴性结果

☐ 在几分钟或几小时内迅速发展

☐ 急性发展数天至数周

☐ 经常性发作或复发

☐ 在出生时

新生儿 - 婴儿期计时 ▶

患者信息

1 - 23 个月 ▼ 女性 ▼

检查结果

● 发热 ×

切换 ● 指定该检查结果为“必要” ?

第二种：相关的症状

visualDx / 患者检查结果

Q 返回 Ovid | 注销 Ovid

对发热的诊断检查

鉴别诊断 (DDX) 强度: 88

查看该鉴别诊断

输入其它检查结果和/或使用以下诊断检查提问

其它检查结果

检查结果发作

患者外表

命脉

相关症状

体检征象

皮肤损害类型

化验

社会史

病史

旅行史

阴性结果

其它检查结果

全身性 ▾

呼吸 ▾

消化系统/腹部 ▾

五官 ▾

心血管 ▾

神经 ▾

☐ 呕吐

☒ 腹泻

☐ 便秘 ⓘ

☐ 腹水 ⓘ

☐ 腹胀 ⓘ

☐ 腹部肿块

患者信息

1 - 23 个月 ▾

女性 ▾

检查结果

● 发热 ×

● 急性发展数天至数周 ×

● 腹泻 ×

切换 ● 指定该检查结果为“必要” ⓘ

第二种：皮疹的类型

visualDx / 患者检查结果

对发热的诊断检查

鉴别诊断 (DDX) 强度: 低

[查看该鉴别诊断](#)

输入其它检查结果和/或使用以下诊断检查提问

其它检查结果

检查结果发作

患者外表

命脉

相关症状

体检征象

> **皮肤损害类型**

化验

社会史

病史

旅行史

阴性结果

患者信息

1 - 23 个月

女性

检查结果

☒ 发热 ☐ 急性发展数天至数周

☐ 腹泻

完善病变类型

光滑丘疹 / 斑块

丘疹鳞屑 / 斑块

焦痂

光滑丘疹

流畅斑块

囊肿

光滑结节

Wolters Kluwer

第二种：是否还有其他的病症

对发热的诊断检查

鉴别诊断 (DDX) 强度: 中等

查看该鉴别诊断

输入其它检查结果和/或使用以下诊断检查提问

唇水肿

面部水肿, 唇水肿 (嘴唇肥大)

在上方搜索框中输入其它检查结果

检查结果发作

患者外表

命脉

相关症状

体检征象

皮肤损害类型

化验

社会史

病史

旅行史

阴性结果

其它检查结果

患者信息

1 - 23 个月

女性

检查结果

发热

急性发展数天至数周

腹泻

光滑丘疹/斑块

唇水肿

切换

指定该检查结果为“必要”

第二种：检索结果

visualDx. / 患者检查结果 / 鉴别诊断

Q 地球 喇叭 返回 Ovid | 注销 Ovid

鉴别诊断

鉴别诊断 (DDX) 强度: 中等

1 - 23 个月女性专科通过急性发展数天至数周, 腹泻, 光滑丘疹/斑块, 唇水肿发热的

添加或删除检查结果

26 考虑第一

34 考虑第二

16 急诊情况

44 传染性

16 药源性

60 查看全部

照片

鉴别范围过广。编辑检查结果以改善结果。

川崎病

49

2019 冠状病毒病

Severe Disease

Fever may be absent

Cough

Hypoxia

Tachypnea

Severe dyspnea

Extreme fatigue

Bilateral patchy shadows, Ground glass opacities

66

斯约综合征

19

禽流感

A

B

8

克里米亚-刚果出血热

4

过敏性反应

拟交感神经毒性

细菌性脓毒症

中毒性表皮坏死松解症

严重急性呼吸系统综合征 (SAHRS)

查看详细信息

川崎病 ▲

急诊：要求立即关注
常见

A multisystem vasculitis that affects infants and children. The exact cause is unknown, although features of the disease suggest an infectious etiology that evokes an abnormal immunologic response in genetically susceptible individuals. The disease occurs primarily in children aged younger than 6 years. It is classically characterized by fever lasting at least 5 days, conjunctival injection without exudate, red lesions of the mouth or pharynx, acute hand and foot edema followed by peeling, polymorphous cutaneous eruption, and lymphadenopathy. Coronary artery aneurysms develop in 20–25% of untreated patients. More prevalent in those of Japanese ancestry. [更多](#)

查看全文

其它资源

[UpToDate](#) [PubMed](#)

条匹配 5 项检查结果中 5 项的诊断: [编辑检查结果](#)

发热 ✓

急性发展数天至数周 ✓

腹泻 ✓

光滑丘疹/斑块 ✓

唇水肿 ✓

实战练习

A 15-month-old infant came in on her third day of illness with a fever. She was coughing a little and had diarrhea. The rash was generalized confluent over her hands, feet, groin area, and back.

It looked very much like hives, which can happen with just such a viral illness. So I sent her home with antihistamines and close follow up.

The next day she came in again, this time her mom said the rash was worse and her lips were a bit swollen.

一个15个月大的婴儿在她发热的第三天去看了大夫。她有点咳嗽，伴有腹泻，并且皮疹布满了她的手、脚、腹股沟和背部。

看起来非常像荨麻疹。所以大夫给开了抗组胺药物，并要求密切关注。

第二天她又来了，她的妈妈说皮疹症状更严重了，并且嘴唇有点肿。

Kawasaki Disease 川崎病

I got some lab work and I told the mom to come back the next day. I'm glad she did because it turned out her sclera were now injected and she had a strawberry tongue.

大夫用Visual Dx进行了判断，并做了实验，然后请她们第二天再来。第二天她的巩膜被注射，并且有了一个草莓舌头，验证了诊断。

如需要更多详细内容

发送邮件: support@ovid.com

访问Ovid帮助资源中心:

英文版: <http://resourcenter.ovid.com>

中文版: <http://demo.ovid.com/training/cn/>

资源服务微信公众号，请关注。

问题?

非常感谢!

李宁

Ovid培训经理

Ning.li@wolterskluwer.com

support@ovid.com